2019年11月26日
ふれあいサロン
19：00～

元植柳小学校跡地活用に関する第８回事前協議会
（協議次第）

【１】第７回事前協議会の協議記録確認

【２】今回議題・今後のスケジュールについての確認

【３】避難所マニュアルの方針確認

【４】工事期間中の仮設計画について

【５】その他

■ 事前協議会の議題・スケジュール（案）

2019/11/26

会合の概要				議題					
回	日時		場所	地域体育館	自治会館	避難所	仮設計画	公園	その他
1	7/30	火 19-21	元植柳小学校	挨拶・提案内容の説明					現地調査の説明
2	8/20	火 19-21	元植柳小学校	提案内容に対する要望の集約・まとめ					
3	9/3	火 19-21	元植柳小学校	提案内容に対する要望の確認					
	9/17	火		プラン検討期間のため休会					
4	10/1	火 19-21	元植柳小学校	**検討プランの提案**					
5	10/15	火 19-21	元植柳小学校	検討プランに対する要望を集約・方針を決定				WS①の議題共有	ワークショップ①
6	10/29	火 19-21	元植柳小学校	**検討プランの再提案**				WS①の結果共有	
7	11/12	火 19-21	元植柳小学校	事前協議会における「地域施設棟の大方針」について確認				WS②のアナウンス	
8	11/26	火 19-21	元植柳小学校	引き続き住民意見を確認		マニュアルの方針確認	仮設計画の相談		ワークショップ②
9	12/10	火 19-21	元植柳小学校			マニュアルの方針合意	仮設計画の提案	WS②の結果共有	
10	12/23	月 19-21	元植柳小学校	**「事前協議会における地域施設棟の方針」のまとめ**			仮設計画の整理	WS③のアナウンス	
	1/7	火		年始早々のため休会					ワークショップ③
11	1/21	火 19-21	元植柳小学校	**「事前協議会における全体方針」のまとめ**				WS③の結果共有	

「植柳学区避難所運営マニュアル」抜粋

§２　発災後，数日が経過してから

３　避難所運営委員会の設置

生活が落ち着いてきた段階で応急的な避難所開設の準備組織関係者で，行政の災害対策本部との連絡事項の協議や避難所での課題，問題に対処するなど，避難所の運営を本格的に円滑に進めるため，避難所運営委員会を設置する。

内　　容

１　避難所運営委員会の構成員

当学区では事前に以下のメンバーによる編成方針を確認する。

また，避難所運営委員会規約により，役員の職務を規定する。

会長	宇野　健蔵	副会長	小林　忠義，河野　近雄
施設管理者	教育委員会　学校統合推進室		
市員	下京区役所		
活動班の班長	総務班	太田　栄一	
	被災者管理班	交通対策委員	佐々木　優道
	情報広報班	民生委員	森　和雄
	施設管理班	少年補導委員	原田　悟
	救護班	社会福祉委員	梅原　秀夫
	食料物資班	女性会	秦　三津子
	衛生班	防犯委員	笹島　雄三
	ボランティア班	体振委員	山口　泰弘
避難者組班長		第１ブロック長	松本　直通

※構成員の役職・氏名は，平成２６年作成時のもの

■　避難所運営委員会組織図

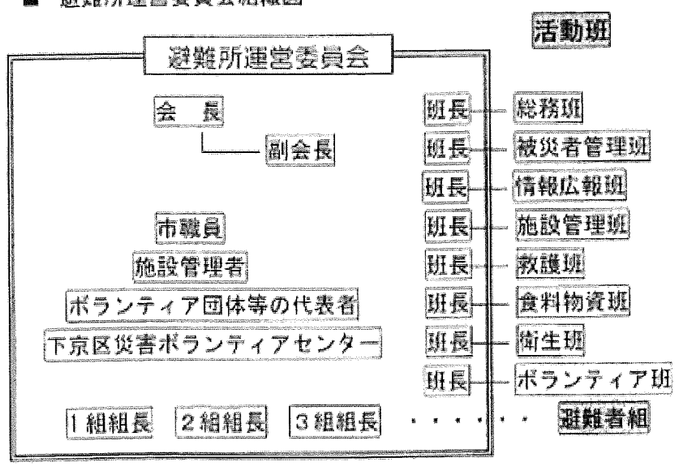

５　避難スペースと避難施設の配置スペース

元小学校において，学区の避難施設として利用できる範囲を施設管理者と協議のうえ，申し合わせ事項として以下のように想定する。

■避難施設としての利用範囲と配置

１次避難スペース	運動場
２次避難スペース	○基本的に使用できるスペースは以下の場所とする。 １　体育館 ２　自治会館 ３　多目的室 ４　○○室 ○施設管理者と協議のうえ，災害の状況により許可を受け，使用できるスペースは以下の場所とする。 ５　教室

■避難施設の配置スペース

	施設名称	設置・配置想定場所
避難所運営用スペース	受付	体育館入口付近
	運営本部	自治会館会議室
	広報場所	体育館前に掲示板設置
救援活動用スペース	救護室	保健室
	物資保管室	自主防災会倉庫，運動場に仮設テント
	物資配布場所	多目的室
	公衆電話	○○室横
避難生活用スペース	更衣室	体育館に設置の更衣室
	調理場	給食室・運動場
屋外	仮設トイレ	運動場　汚水ますの上
	ゴミ集積場	運動場
	洗濯　干し場	運動場
	駐輪場	運動場
	駐車場	●原則，自動車の乗り入れは禁止する。
	喫煙場所	運動場に指定
利用しない部屋	◎以下の部屋については利用できない。 管理人室	

2019.11.12（案）

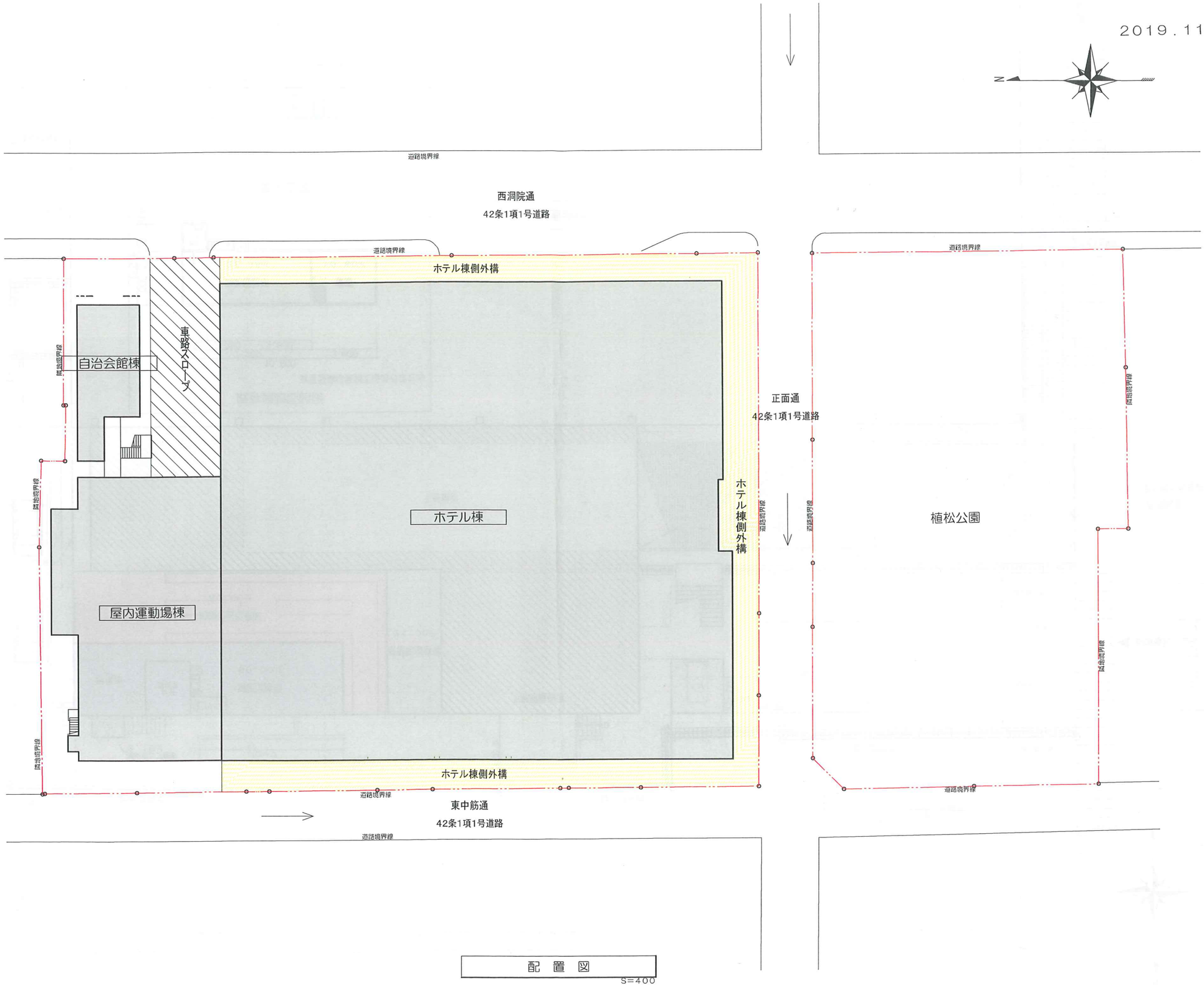

配　置　図

S=400

2019.11.12（案）

1階　平面図

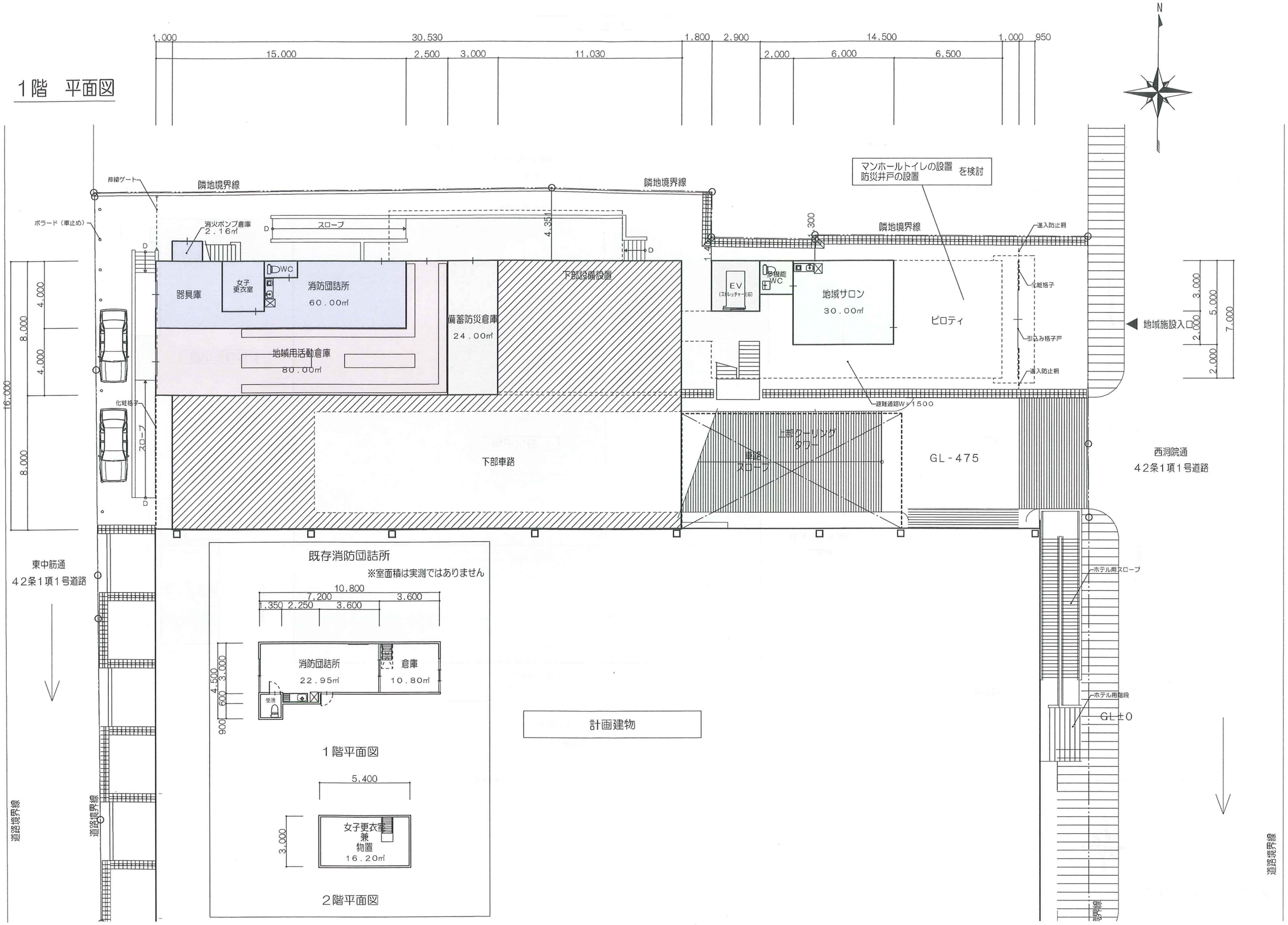

2019.11.12（案）

2階　平面図

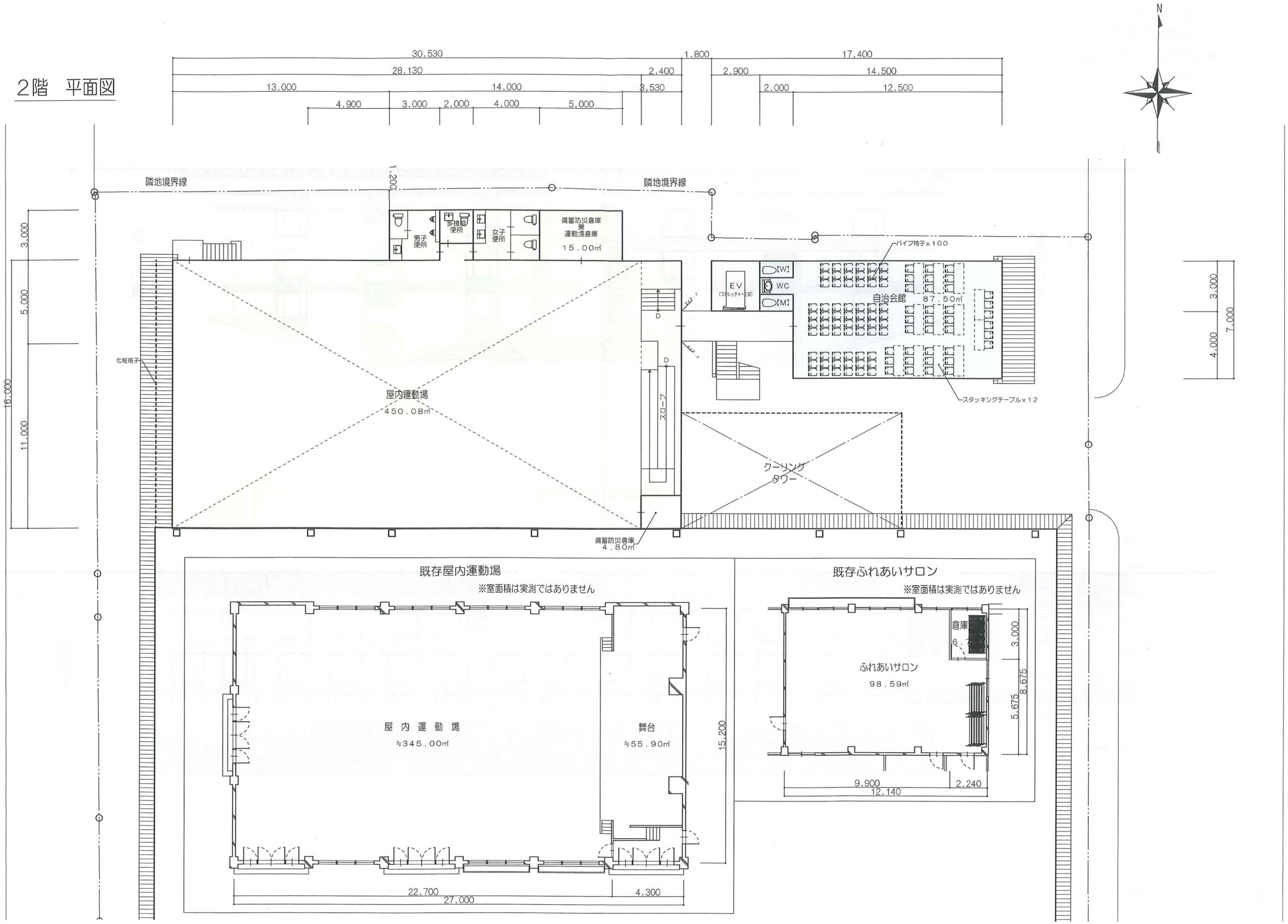

2019.11.12（案）

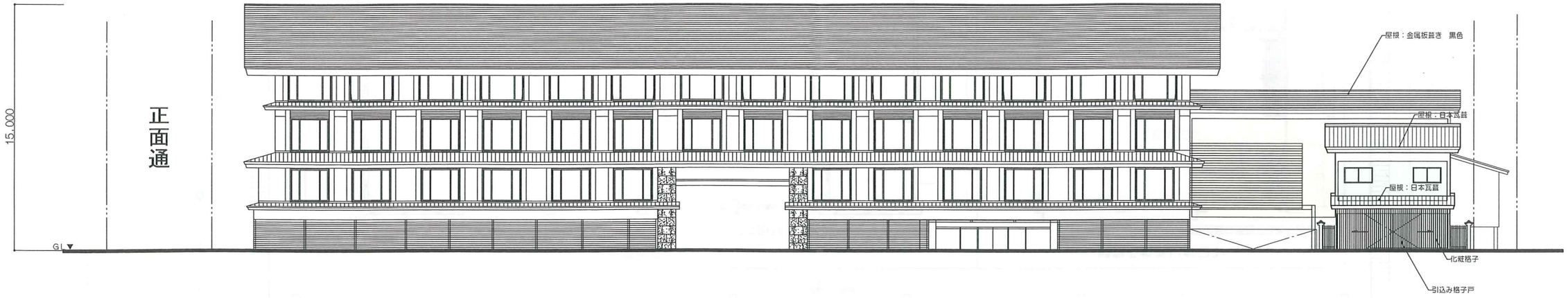

東側立面図（西洞院通）

南側立面図（正面通）

- 屋内運動場
- 自治会館・地域サロン
- 消防団詰所・器具庫
- 地域用活動倉庫
- ＥＶ・備蓄倉庫

2019.11.12（案）

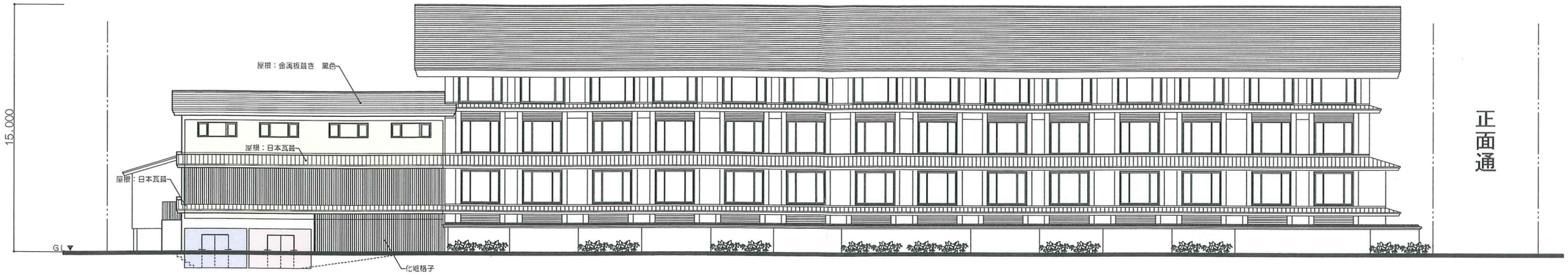

西側立面図（東中筋通）

北側立面図

- 屋内運動場
- 自治会館・地域サロン
- 消防団詰所・器具庫
- 地域用活動倉庫
- ＥＶ・備蓄倉庫